

SLU



1° ENCUENTRO

Expositor:

Cdor. Aldo Julián Morán

SLU

SIDIF LOCAL UNIFICADO

Sistema Integrado de Información
Financiera (SIDIF) Local Unificado.

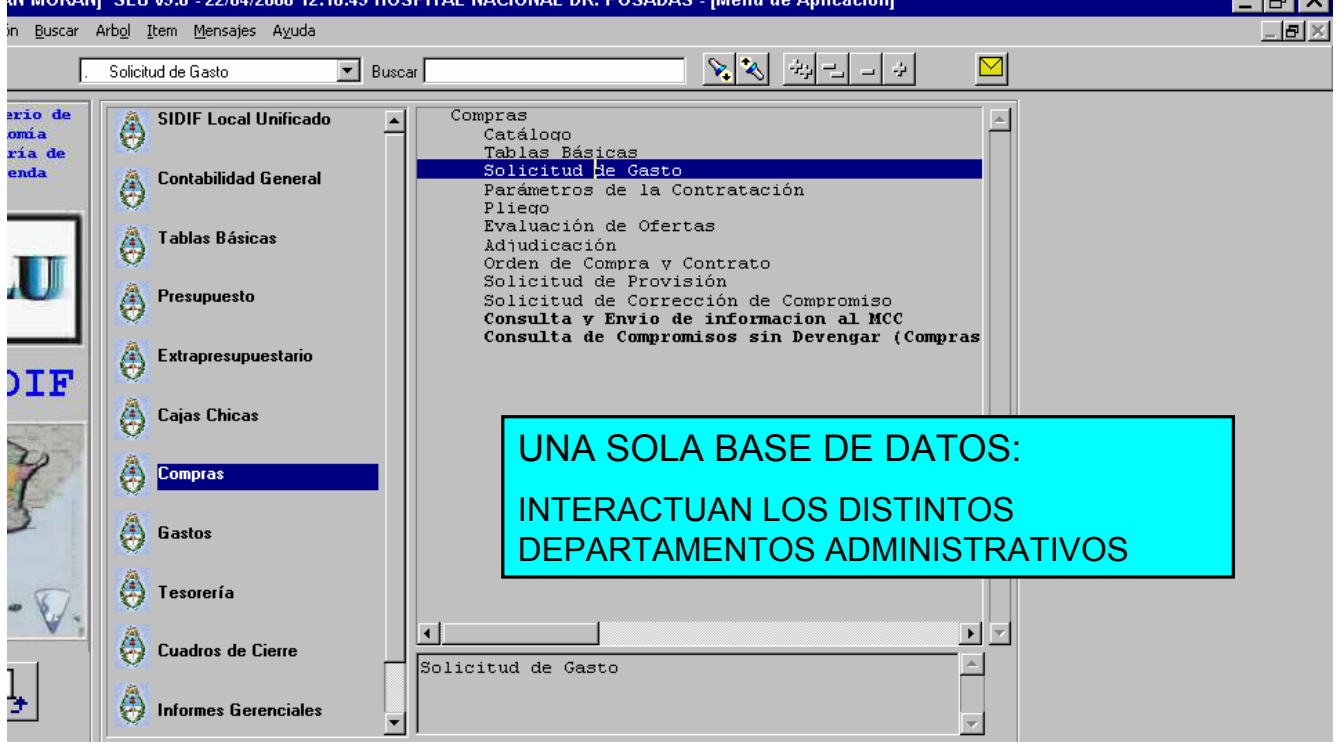

“LAS OFICINAS COMIENZAN A ACTUAR EN FORMA COORDINADA”

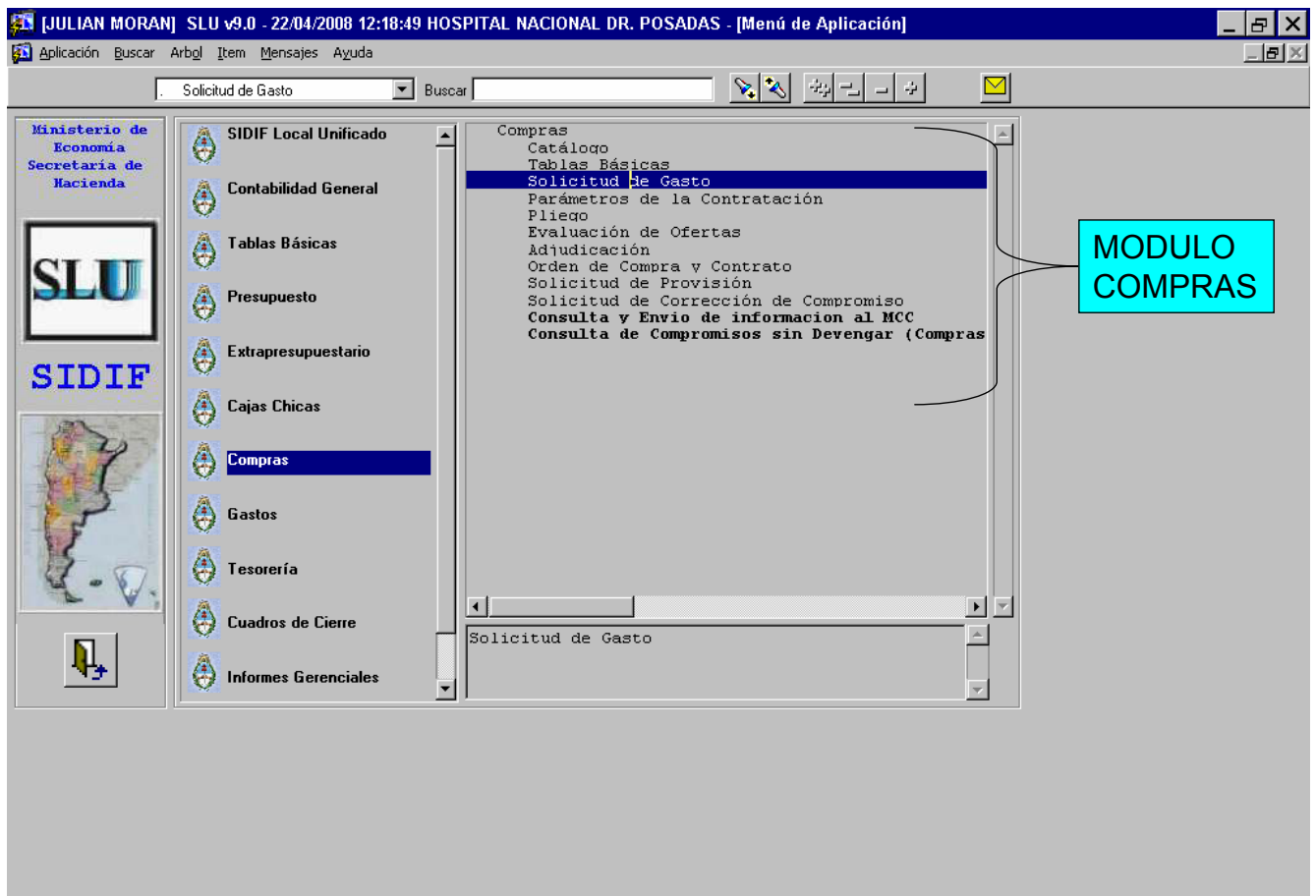

MODULO COMPRAS

- **La Gestión de Compras** comienza cuando ingresan los requerimientos de los bienes o servicios que soliciten las Unidades Requirientes(Solicitudes de Gasto)
- Se agrupan bajo un Procedimiento de Selección.

MODULO COMPRAS

- Se definen los parámetros que caracterizaran ese procedimiento de selección como: la modalidad de compras, clase de procedimiento, entre otras cosas.
- Se define la fecha de apertura dependiendo del tipo de Contratación

MODULO COMPRAS

- **Acta de apertura**
- **Cuadro comparativo**
- **Dictamen de la comisión de evaluación**
(lo carga y Notifica la Comisión de Evaluación)
- ┌ **Resolución de Adjudicación**
- ┌ **ORDEN DE COMPRA**

CIRCUITO PROPUESTO:

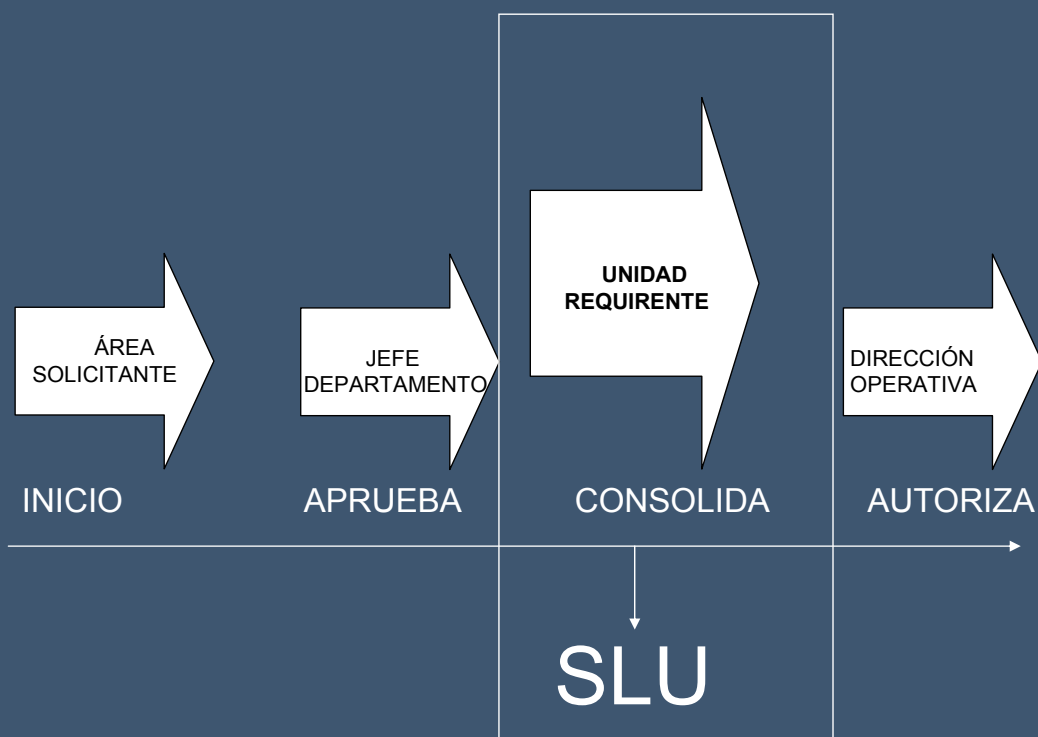

UNIDADES REQUERENTES:

- 1) **Alimentación**
- 2) **Docencia e Investigación**
- 3) **Diagnóstico por Imágenes**
- 4) **Esterilización**
- 5) **Farmacia**
- 6) **Informática Hospitalaria**
- 7) **Infraestructura, Equipamiento y Servicios Generales**
- 8) **Laboratorio**
- 9) **Medicina Nuclear**
- 10) **Suministros**

LAS UNIDADES REQUERENTES A SU VEZ PUEDEN FUNCIONAR COMO AREA SOLICITANTE DE LOS INSUMOS Y/O SERVICIOS QUE NO CONSOLIDEN

UNIDADES REQUERENTES

Funciones:

- Concentrar las programaciones y solicitudes de gastos para la compra de bienes y/o contratación de servicios
- **Catalogar**
 - Elaborar las especificaciones técnicas
 - Valorizar las programaciones y solicitudes
- **Cargar los datos en el S.L.U.**(realizar su seguimiento)
- Controlar los inventarios físicos (los cuales una vez transferidos quedarán bajo la responsabilidad patrimonial del Responsable del área receptora)

PARA CATALOGAR:

- BASE DE DATOS UNICA PARA LA ADMINISTRACION PUBLICA NACIONAL
- IMPUTACIÓN PRESUPUESTARIA:
 - INC.2 BIENES DE CONSUMO
 - INC.3 SERVICIOS NO PERSONALES
 - INC.4 BIENES DE USO
- EN QUE CONSISTE LOS 3 GRUPOS DE NÚMEROS QUE FORMAN EL CÓDIGO DE LA ONC?

SE PODRA CONSULTAR EN LA PAGINA WEB DEL HOSPITAL LA IMPUTACIÓN PRESUPUESTARIA AFECTADA A CADA UNIDAD REQUERENTE

www.hospitalposadas.gov.ar

(Administración – slu - Clasificador Presupuestario por Unidad Requerente)

Esterilización - Central de Materiales	
2	Bienes de consumo
241	Cueros y pieles para uso en pacientes Cueros crudos y cueros en sus distintos tipos, elaborados o semielaborados. Corderito para Neonatos
243	Artículos de caucho para uso en pacientes Artículos de caucho acabado y semiacabados, vulcanizados y sin vulcanizar, incluyendo artículos higiénicos y farmacéuticos
252	Productos farmacéuticos y medicinales Apósitos quirúrgicos, guatas medicinales, vendajes para fracturas y productos para suturas.
257	Específicos veterinarios: Material descartable Productos farmacéuticos y demás artículos descartables para uso veterinario
291	Elementos de limpieza: Detergente no iónico Sólo Detergente no Iónico, los demás elementos de limpieza se deberán tramitar por la UR: Suministros
295	Utiles menores médico-quirúrgico y de laboratorio Láminas y lienzos de plástico. Papel sensibilizado Instrumental menor de uso práctico y científico en medicina, cirugía, odontología, veterinaria y laboratorio, tales como: jeringas, agujas, gasas, vendajes, material de sutura, guantes para cirugía, pinzas, etc.

EJEMPLO: GUANTES (PARA CIRUGIA)

CODIGO ONC:

295

-

01909

-

0070

IMPUTACION
PRESUPUESTARIA

CLASE

ITEM

EN EL EJEMPLO:

- IMPUTACION PRESUPUESTARIA:
 - 2 – BIENES DE CONSUMO
 - 9 – OTROS BIENES DE CONSUMO
 - 5 – UTILES MENORES MEDICO, QUIRURGICO Y DE LABORATORIO

- CLASE: GUANTE USO MEDICINAL

- ITEM



PROPIEDADES:

TIPO: P/CIRUGIA

TAMAÑO: 7.5

MATERIAL: LATEX

DONDE BUSCAR LOS CODIGOS:

- SLU – SOLICITUD DE GASTO
- SLU – CONSULTA DE CATALOGO
- PAGINA WEB:

ARGENTINACOMPRA.GOV.AR

Oficina Nacional de Contrataciones - Microsoft Internet Explorer

Dirección <https://www.argentinacompra.gov.ar/prod/onc/sitio/Paginas/Contenido/FrontEnd/index2.asp>

ARGENTINA Compra
OFICINA NACIONAL DE CONTRATACIONES
Subsecretaría de Tecnologías de Gestión

ACCESO PARA ORGANISMOS Y PROVEEDORES **INGRESAR**

Bienvenidos a Argentina Compra
El sitio web de la Oficina Nacional de Contrataciones

Para que las compras de la Administración Pública Nacional se realicen con eficacia, economía y transparencia, este sitio es el lugar de encuentro y operatoria entre los organismos que administran los fondos públicos y los proveedores que abastecen o desean abastecer, así como de cualquier ciudadano que quiera ver y controlar cómo se administran los fondos públicos.

Sitio abierto. Las consultas son públicas. La información está a la vista y disponible para todos. Si está interesado en inscribirse como Proveedor del Estado.

OPCIONES DE CONSULTA

- > Catálogo de Bienes y Servicios
- > Proveedores
- > Organismos Contratantes
- > Precios de referencia
- > Contrataciones vigentes
- > Contrataciones históricas
- > Planes de Inversión
- > Lo que el Estado demanda hoy

1° CLICK

CONTRATACIONES TRADICIONALES

2

TÍN INFORMATIVO >>

DES DE INTERÉS >>

ATIVA >>

ENIOS

ÓSTICAS

CITACIÓN >>

AMIENTAS

ÁCTENOS

ACIONES
ONALES

ONES DE CONSUL

logo de Bienes y
eedores

inismos Contratan

ios de referencia

rataciones vigent

rataciones históric

es de Inversión

ue el Estado demanda hoy

RIPCIÓN SISTEMAS >>

IAS Y NOVEDADES >>

UNTAS FRECUENTES >>

identificar la clasificación de bienes y servicios, su clasificación y codificación, así como la administración, de bienes muebles e inmuebles, fue creado el Sistema de Catálogos de Bienes y Servicios ([más información](#)).

Usted podrá realizar la búsqueda por **Rubros Comerciales**, por **Denominación genérica del bien o servicio**, o por **Denominación específica del bien o servicio**.

BUSQUEDA POR CLASE

**BUS
POI**

Rubros Comerciales [Borrar] [Buscar]

Rubro: seleccione un rubro

Subrubro: seleccione un subrubro

Código	229-04703	[P]
Descripción	CUBRE (GUAITE)	
Código	222-02386	[P]
Descripción	CUBRE GUAITE P/ESGRIMA	
Código	777-01679	[P]
Descripción	GUAITE	
Código	201-00761	[P]
Descripción	GUAITE P/LIMPIEZA	
Código	796-01909	[P]
Descripción	GUAITE USO MEDICINAL	

[Borrar] [Buscar]

Código	279-01236-0001
Descripción	AGUJA P/COSTURA; LONG.DE CUERPO 12.5Cm - FORMA R
Código	279-01236-0009
Descripción	AGUJA P/COSTURA; LONG.DE CUERPO 15Cm - FORMA CU
Código	279-01236-0002
Descripción	AGUJA P/COSTURA; LONG.DE CUERPO 15Cm - FORMA RE
Código	279-01236-0003
Descripción	AGUJA P/COSTURA; LONG.DE CUERPO 35Cm - CAIT.DE PI RECTA
Código	279-01236-0010
Descripción	AGUJA P/COSTURA; LONG.DE CUERPO 4Cm - CAIT.DE PU CURVA
Código	279-01236-0006
Descripción	AGUJA P/COSTURA; LONG.DE CUERPO 40Cm - CAIT.DE PI RECTA
Código	279-01236-0004
Descripción	AGUJA P/COSTURA; LONG.DE CUERPO 5Cm - FORMA CUR
Código	279-01236-0005
Descripción	AGUJA P/COSTURA; LONG.DE CUERPO 6Cm - FORMA CUR

1 2 3 4 5 6 7 8 9

K << >> X

ita nro 1784486

INGRESO SLU-CONSULTA DE CATALOGO:

[JULIAN MORAN] SLU v9.0 - 24/04/2008 11:15:08 HOSPITAL NACIONAL DR. POSADAS - [Menú de Aplicación]

Aplicación Buscar Arbol Item Mensajes Ayuda

Consulta [Buscar]

Ministerio de Economía Secretaría de Hacienda

SLU

SIDIF

SIDIF Local Unificado

Contabilidad General

Tablas Básicas

Presupuesto

Extrapresupuestario

Cajas Chicas

Compras

Gastos

Tesorería

Cuadros de Cierre

Informes Gerenciales

Compras

Catálogo

Consulta

Listado Catálogo

Tablas Básicas

Solicitud de Gasto

Parámetros de la Contratación

Piezo

Evaluación de Ofertas

Adjudicación

Orden de Compra y Contrato

Solicitud de Provisión

Solicitud de Corrección de Compromiso

Consulta y Envío de información al MCC

Consulta de Compromisos sin Devengar (Compras)

Consulta del Catálogo de la ONC

Doble click

Record: 3/15 <OSC> <DBG>

Clase Item Libre Plantilla Items Breve Exportar Item Configurar Herramientas Salir

Consulta de clases

1°

Partida Principal Partida Parcial

Clase: %GUANTE% Código: [] [] []

2°

3°

4°

BUSQUEDA POR CLASE:

RESULTADO DE LA BUSQUEDA

LAS BUSQUEDAS DEBERAN EFECTUARSE ENTRE %

2 click

4°

Ready

Propiedades de GUANTE USO MEDICINAL

General Propiedades Sinónimos Grupos Observaciones

Código: 2-9-5-01909
Clase: GUANTE USO MEDICINAL

Inciso: BIENES DE CONSUMO
Partida Principal: OTROS BIENES DE CONSUMO
Partida Parcial: UTILES MEN MEDICO-QUIRUR Y LAB

Unidad de Medida: UNIDAD
Items: 81
Modificado: 11/08/2006 14:56:00

Imprimir Plantilla Items Salir

Consulta del Catálogo (Versión 5.0)

Consulta Reportes Configurar Ayuda

Clase Item Libre Plantilla Items Breve Exportar Item Configurar Herramientas Salir

Consulta de items

Inciso Partida Principal Partida Parcial

Clase: GUANTE USO MEDICINAL Código: 01909

1°

2°

3°

4°

5°

Catálogo

- BIENES DE CONSUMO
- BIENES DE USO
- GASTOS EN PERSONAL
- SERVICIOS

Items Encontrados

- GUANTE USO MEDICINAL; DESCARTABLE
- GUANTE USO MEDICINAL; MATERIAL LATEX
- GUANTE USO MEDICINAL; MATERIAL LATEX
- GUANTE USO MEDICINAL; MATERIAL LATEX
- GUANTE USO MEDICINAL; MATERIAL LATEX
- GUANTE USO MEDICINAL; MATERIAL LATEX
- GUANTE USO MEDICINAL; MATERIAL LATEX
- GUANTE USO MEDICINAL; MATERIAL LATEX
- GUANTE USO MEDICINAL; MATERIAL LATEX CENTRIFUGA
- GUANTE USO MEDICINAL; MATERIAL NITRILLO
- GUANTE USO MEDICINAL; MATERIAL P/ALTA TEMPERATI
- GUANTE USO MEDICINAL; P/CIRUGIA- TAMAÑO GRANDE

GUANTE USO MEDICINAL; TIPO DESCARTABLE - TAMAÑO CHICO - MATERIAL VINILO.

Filtros para búsqueda de Items

2°

3°

4°

Propiedades, valores y unidades de medida

MATERIAL PRESENTACION TAMAÑO TIPO

Filtros adicionales [] Ad. Ayuda Aplicar Cerrar

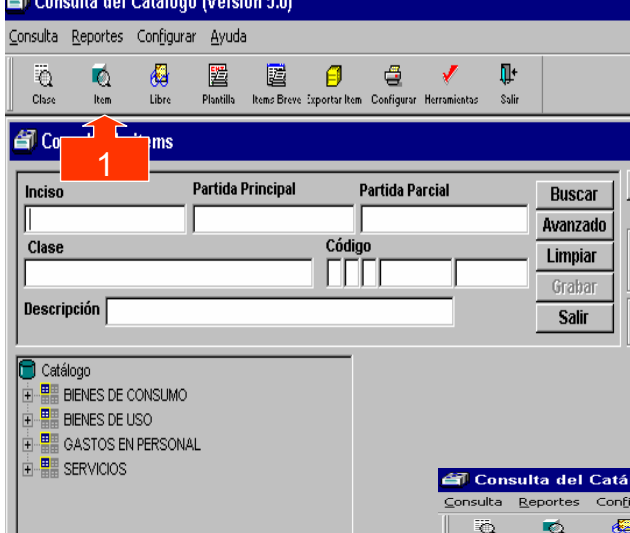

BUSQUEDA POR ITEM:

RESULTADO

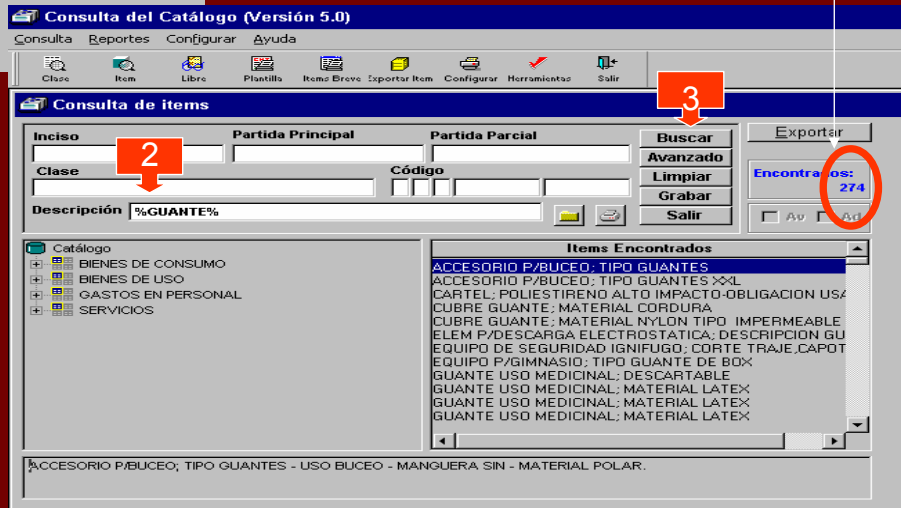

SI NO ENCUENTRO EL CODIGO:

■ Ingresar a la página web:

www.argentinacompra.gov.ar

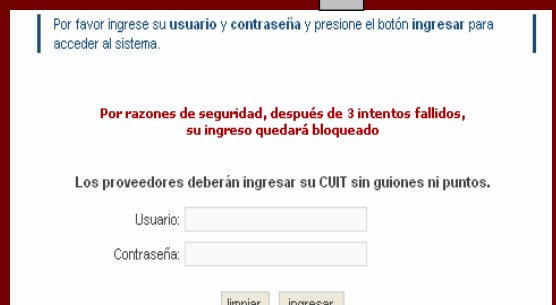
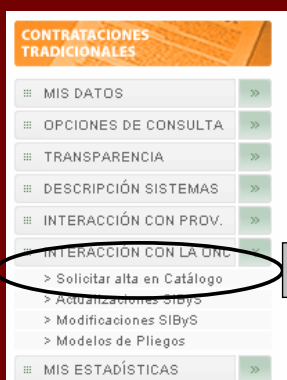

Catálogo de Bienes y Servicios

Usted podrá realizar la búsqueda por **Rubros**, **Clase**, **Item**. **1**

Se encuentran disponibles las **actualizaciones** semanales **modificaciones** del Catálogo de Bienes y Servicios para la distribuidos por la Oficina Nacional de Contrataciones en for Ante cualquier duda consulte los **manuales**.

SOLECCIONAR SEGÚN LO BUSCADO:

- CLASE
- ITEM

Consulta por Rubros

Código

Descripción **2**

Código 222-01629	Descripción GUAITE
Código 222-02385	Descripción CUBRE GUAITE P/ESGRIMA
Código 229-04703	Descripción CUBRE GUAITE
Código 291-00761	Descripción GUAITE P/LIMPIEZA
Código 295-01909	Descripción GUAITE USO MEDICINAL

3

Solicitud de Catalogación

Inciso

Partida Principal

Partida Parcial

e-Mail del solicitante:

visita nro 126188

SOLICITUD DE GASTO:

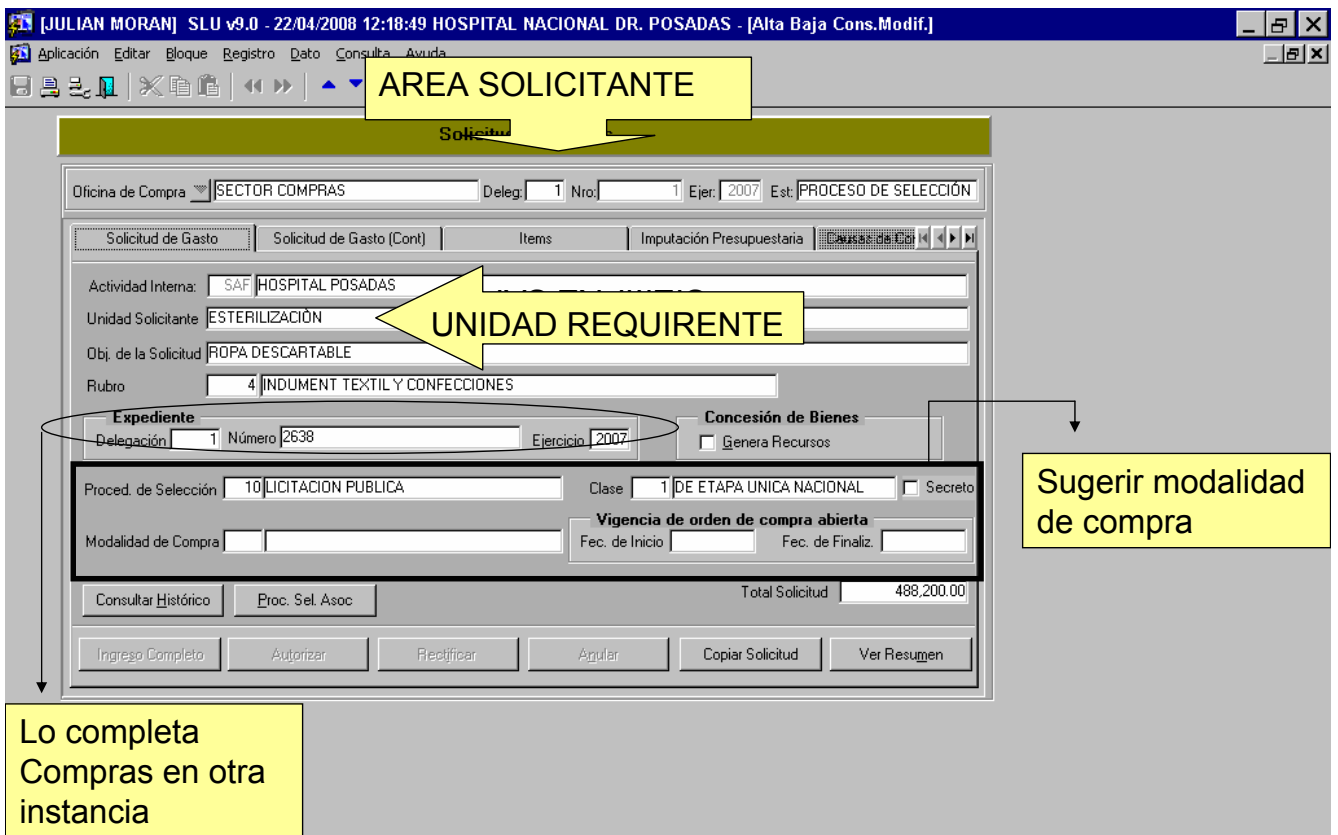
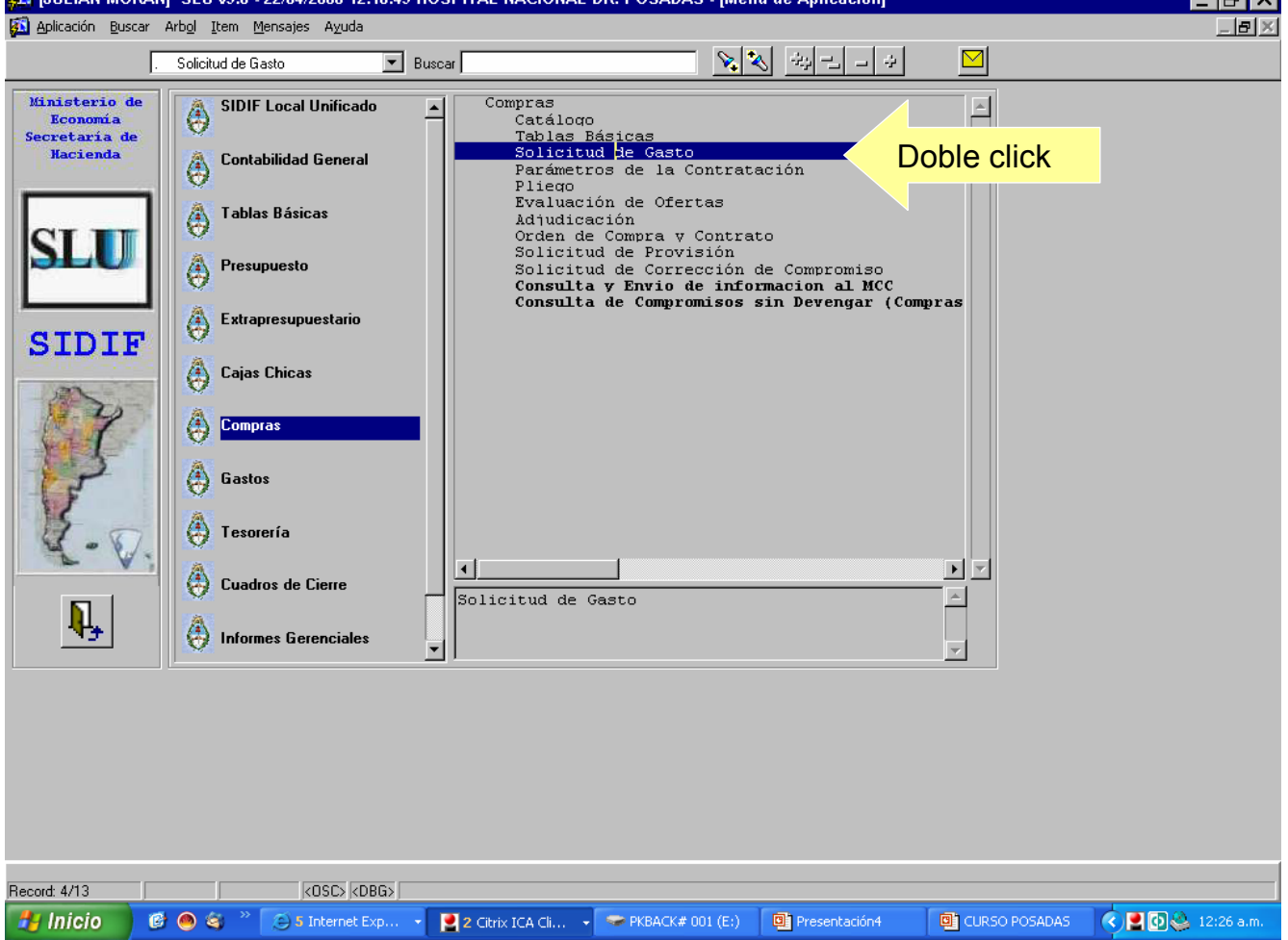

F9: Despliega los valores permitidos para el ingreso de datos

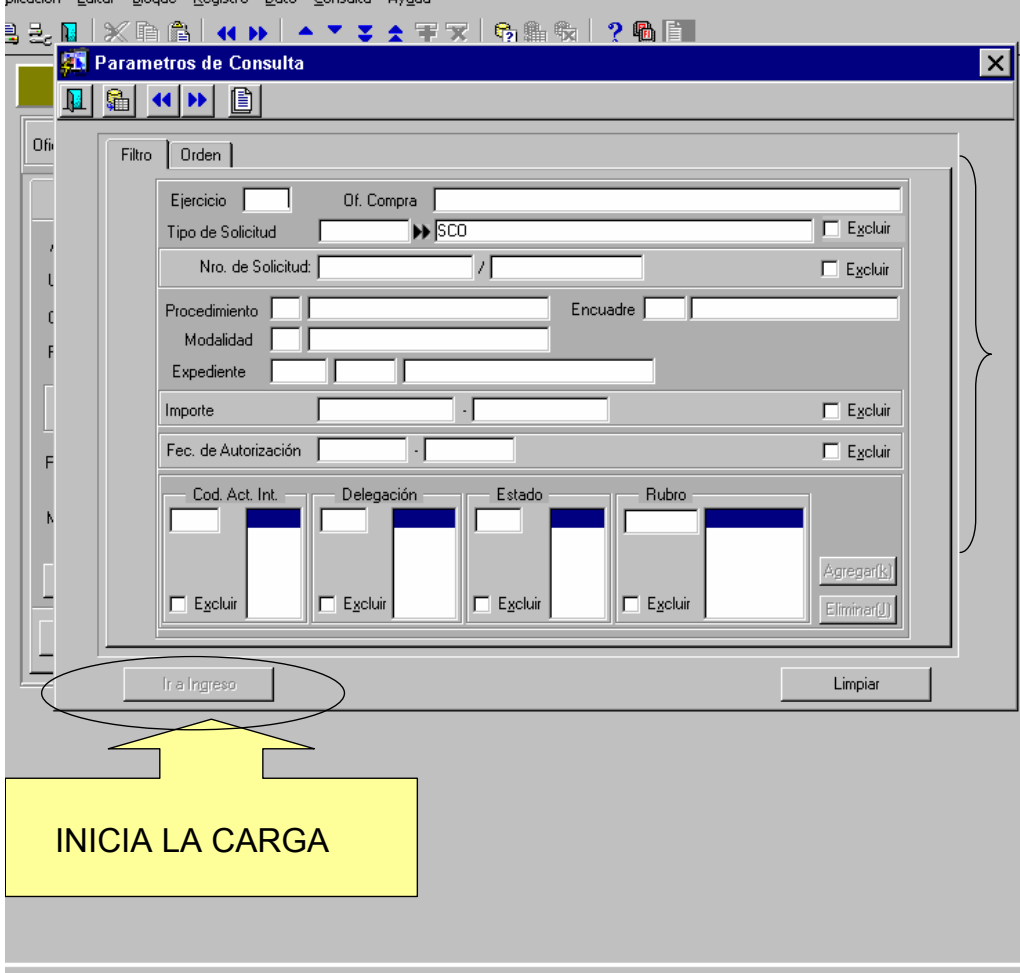

USAR FILTROS CUANDO YA INGRESÉ ALGUN DATO DE LA SOL. DE GASTO

INICIA LA CARGA

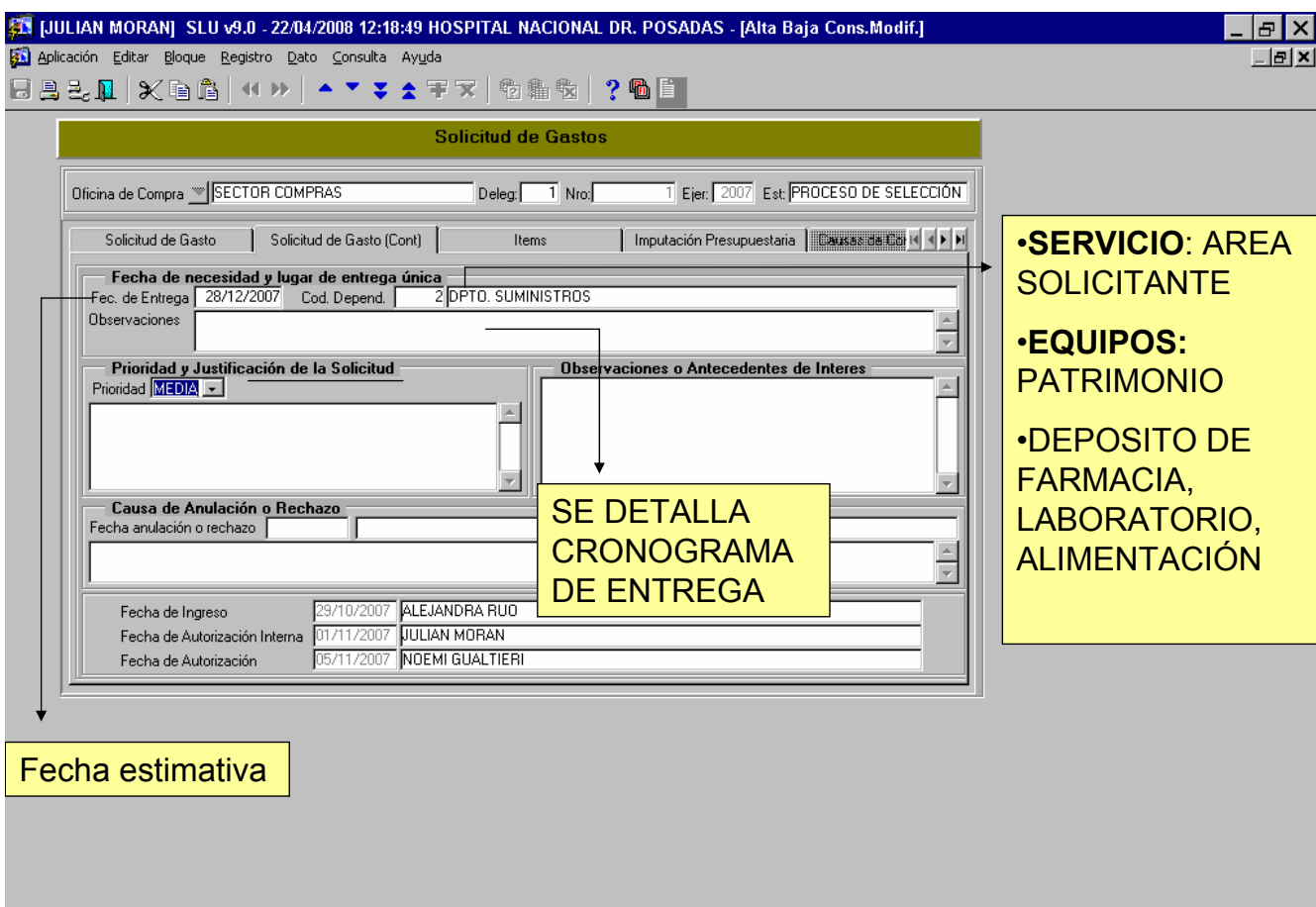

- SERVICIO: AREA SOLICITANTE
- EQUIPOS: PATRIMONIO
- DEPOSITO DE FARMACIA, LABORATORIO, ALIMENTACIÓN

SE DETALLA CRONOGRAMA DE ENTREGA

Fecha estimativa

Solicitud de Gastos

Oficina de Compra: SECTOR COMPRAS Deleg: 1 Nro: 1 Ejer: 2007 Est: PROCESO DE SELECCIÓN

Solicitud de Gasto | Solicitud de Gasto (Cont) | Items | Imputación Presupuestaria

Código Catálogo	Descripción	Cantidad	U. Medida	Precio Unitario	Sub Total
222 836 483	AMBO; SACO RECTO - TELA NOVOTEX	20,000.00	LIN	5.000000	100,000.00
295 428 7	BARBIJO; TIPO DESCARTABLE PARA	60,000.00	LIN	0.230000	13,800.00
295 467 10	MASCARA; TIPO 3M 1860 .	2,000.00	LIN	8.000000	16,000.00
222 915 32	ROPA DESCARTABLE; ELEMENTO C	28,000.00	LIN	3.700000	103,600.00
222 915 31	ROPA DESCARTABLE; ELEMENTO C	200.00	LIN	5.000000	1,000.00
222 915 32	ROPA DESCARTABLE; ELEMENTO C	24,000.00	LIN	4.900000	117,600.00
295 6682 17	COMPRESA; TIPO DESCARTABLE - 1	15,000.00	LIN	1.200000	18,000.00
295 6682 19	COMPRESA; TIPO DESCARTABLE - 1	8,000.00	LIN	2.800000	22,400.00
295 6682 18	COMPRESA; TIPO DESCARTABLE - 1	14,000.00	LIN	3.700000	51,800.00
222 821 7	CUBRE-BOTA; MATERIAL POLIETILE	50,000.00	LIN	0.680000	34,000.00
295 4097 2	CUBRECABEZA; TIPO DESCARTABL	50,000.00	LIN	0.200000	10,000.00

AMBO; SACO RECTO - TELA NOVOTEX

Detalle del Item | Lugar de Entrega | Consultar Catálogo

Total Objeto: 132,000.00
 Total Imputado: 356,200.00
 Saldo a imputar: -224,200.00
 Total Solicitud: 488,200.00

- SI TENGO CÓDIGO: LO INGRESO DIRECTAMENTE
- SI NO TENGO ITEM, SE PUEDE CARGAR CON LA CLASE(MIENTRAS TANTO SOLICITARLO POR INTERNET)

BUSCAR CÓDIGO POR SOL.GASTO

Código Catálogo	Descripción
222 836 483	AMBO; SACO RECTO - TELA NOVOTEX

- **Clase:** En este campo se puede obtener una lista de valores que mostrará todas las clases. Una vez que se haya seleccionado una clase se podrá obtener en el ítem una lista de valores con todos los ítems de la clase dada.

GRACIAS POR SU ATENCIÓN



CDOR. ALDO JULIÁN MORÁN